

赤い羽根共同募金にご協力お願いします



10月1日より赤い羽根共同募金運動が全国一斉に始まります。

共同募金は社会福祉法に位置付けられた募金活動で、誰もが住み慣れた地域で安心して暮らすことができるよう、様々な地域福祉の課題解決に取り組む民間団体を応援する「じぶんの町を良くするしくみ」として取り組まれています。

市民の皆様には毎年、あたたかいご協力をいただき、武蔵野市の地域福祉の推進に重要な役割を担っていただいております。

地域の助け合いの精神のもと、ご協力をよろしくお願いします。

募金期間

期間中(10月1日～11月30日)に募金をお願いします

募金箱



募金箱設置施設

領収書の発行

市役所1F案内、武蔵野市民社会福祉協議会、各市政センター、高齢者総合センター、中央図書館、武蔵野市民文化会館、武蔵野公会堂、吉祥寺シアター、武蔵野スイングホール、吉祥寺美術館、武蔵野芸能劇場、さくらごはん、カフェ・ル・プレ、パールブーケ、やさい食堂七福

○

各コミュニティセンター、武蔵野商工会議所、武蔵野市商店会連合会、武蔵野市中央地区商店連合会事務所(むちゅーくん銅像下ポスト)、吉祥寺図書館、武蔵野プレイス、かたらいの道市民スペース、武蔵野総合体育館、ワークショップMEW

×

※この他にも、設置場所があります。詳細は武蔵野市役所のホームページをご確認ください。

※設置期間については、各施設の閉館状況に準じます。

※共同募金への寄付には、税制上の優遇措置があります。領収書が必要となりますので、ご希望の方は上記領収書の発行欄に○がある場所にて窓口の方にお声かけください。

※5件以上の領収書発行を希望される方は市役所地域支援課か武蔵野市民社会福祉協議会で募金をお願いいたします。

auPAYでも募金できるようになりました!! au以外のキャリア(携帯会社)でもご利用いただけます。

- 手順**① auPAY アプリをインストールしてください。(google、Appストアから)
② auPAY アプリから下記のQRコードを読み取ってください。



『東京都共同募金会 武蔵野地区協力会』の入力画面にジャンプします。

[請求額]欄にご寄付金額を入力してください。(金額は任意です。)

※auPAYでの募金の場合、領収書が発行できません。

auPAY

振込み

振込口座 大東京信用組合 吉祥寺支店 普通4554246 77) ムサシノ シミソツカイクツキョウキ カイ 福) 武蔵野市民社会福祉協議会

※お振込みの場合、恐れ入りますが手数料のご負担をお願いいたします。

※領収書の発行をご希望の方は、お振込み後、武蔵野市役所地域支援課までご連絡をお願いいたします。

【問い合わせ】東京都共同募金会武蔵野地区協力会 武蔵野市役所地域支援課
〒180-8777 武蔵野市緑町2-2-28 TEL:0422-60-1941 FAX:0422-51-9218

皆様からの募金は、地域福祉の推進のために活用されています

赤い羽根共同募金にご協力よろしくお願いいたします

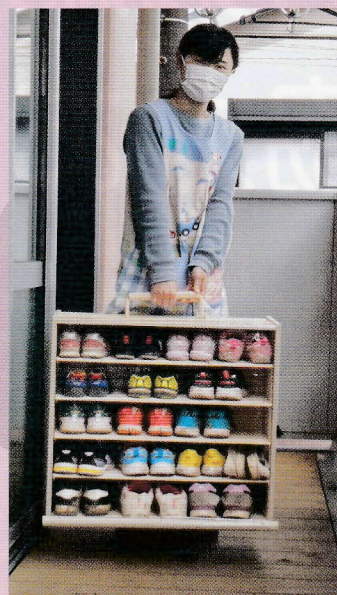

保育施設のくつ収納箱

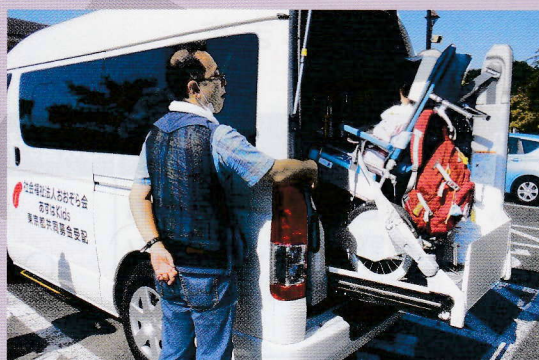

福祉車両

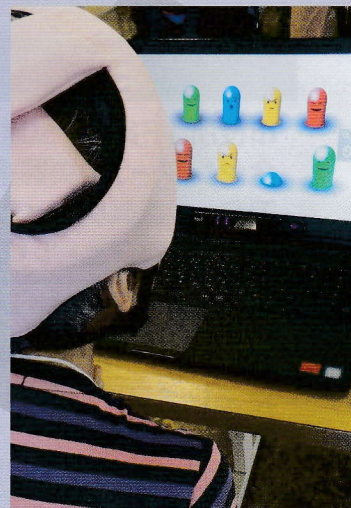

福祉施設の視線入力装置

ほかに、共同募金は地域福祉を進める大切な資源として、地域福祉の充実のために活用されています。ホームページ「赤い羽根データベース<はねっと>」でも紹介していますので是非ご覧ください。
<https://hanett.akaihane.or.jp/>

【武蔵野市における赤い羽根共同募金活動について】

赤い羽根共同募金は約70年前に始まり、お寄せいただく寄付金は、子どもから高齢者まで社会福祉サービスによる支援を必要とする方々のために活用されております。昨年からの新型コロナウイルス感染症禍という特殊な社会状況において、社会福祉施設における感染対策や、経済活動の低迷に伴う貧困問題、自粛期間の長期化による家庭内DVや虐待問題の増加、障害者の就労環境の悪化など、新たな問題が顕在化しており、これらに対してより一層の支援が求められております。

これまで武蔵野市では、長年にわたり赤十字奉仕団を中心に戸別訪問活動によって赤い羽根共同募金活動を進めていただいておりますが、令和元年度より市内各所に設置する募金箱を通じて、募金をお願いしています(募金箱設置場所は表面参照)。

「じぶんの町を良くするしくみ」として、今年度も共同募金へのご協力をよろしくお願いいたします。

【地区協会の構成団体】(令和3年10月1日現在)

武蔵野市赤十字奉仕団、武蔵野市民生児童委員協議会、吉祥寺南町地域福祉活動推進協議会、西久保地域福祉活動推進協議会、境南地域福祉活動推進協議会、千川地域福祉活動推進協議会、吉祥寺東部地域福祉活動推進協議会、関前地域福祉活動推進協議会、桜野地域福祉活動推進協議会、四小地区地域福祉活動推進協議会、境地域福祉活動推進協議会、大野田地域福祉活動推進協議会、御殿山地域福祉活動推進協議会、吉祥寺西地域福祉活動推進協議会、中央地域福祉活動推進協議会、武蔵野市コミュニティ研究連絡会、武蔵野商工会議所、武蔵野市商店会連合会、社会福祉法人武蔵野千川福祉会、多摩信用金庫、特定非営利活動法人ミュー、社会福祉法人武蔵野、一般社団法人武蔵野青年会議所、社会福祉法人武蔵野市民社会福祉協議会、武蔵野市